XVIII. Tudomány- és Technikatörténeti konferencia

Zsolnay Miklós és az 1907. évi Pécsi Országos Kiállítás és Vásár

Hajna Jánosné, gépészmérnök, m. tanár, szakokleveles szakközgazdász,
a Magyar Mérnöki Kamara (MMK) Történeti Bizottság tagja.

„A mi tőkénk a szívós munka és a tehetség.” (Zsolnay Miklós)

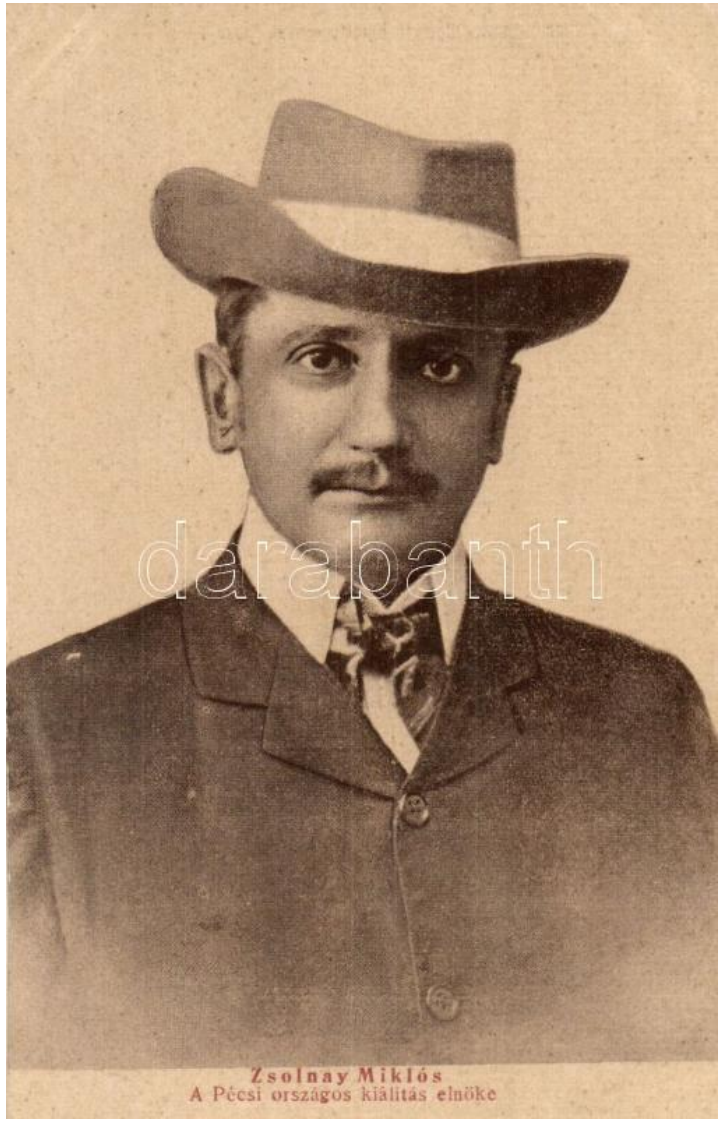

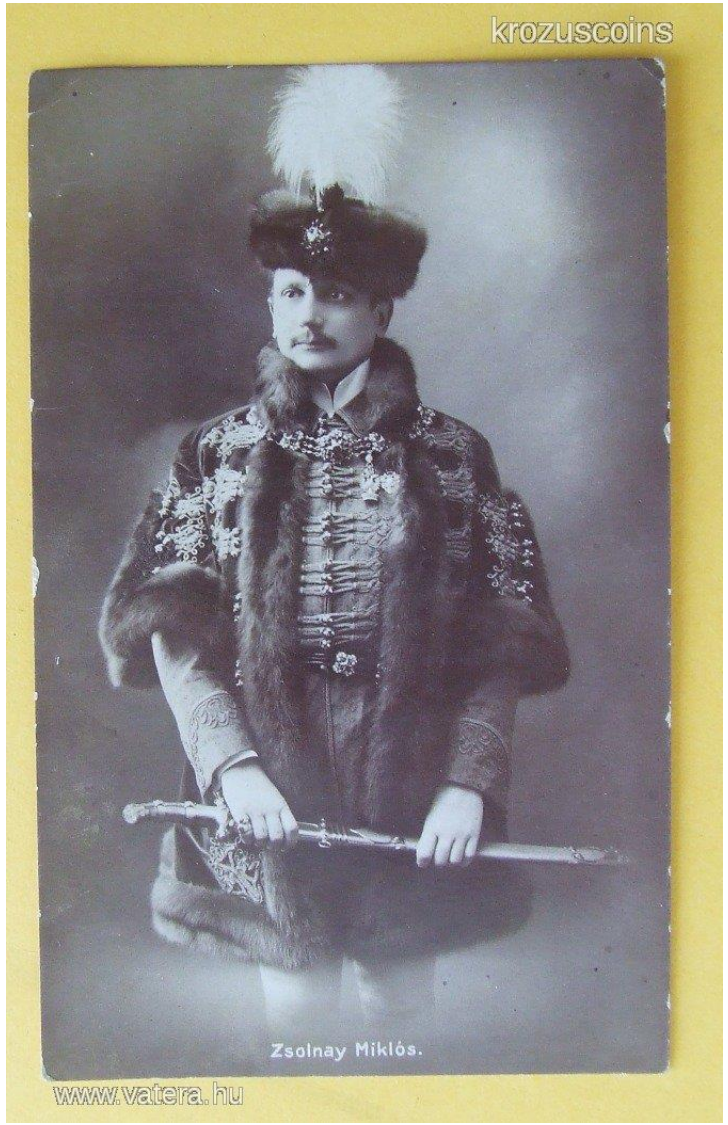

Zsolnay Vilmos fia, Miklós (1857. – 1922.)

Pécs korabeli főtere, Széchenyi tér

Pécs korabeli főtere, Széchenyi tér

Pécs korabeli főtere, Széchenyi tér

Pécs korabeli sétáló utcája, Király utca

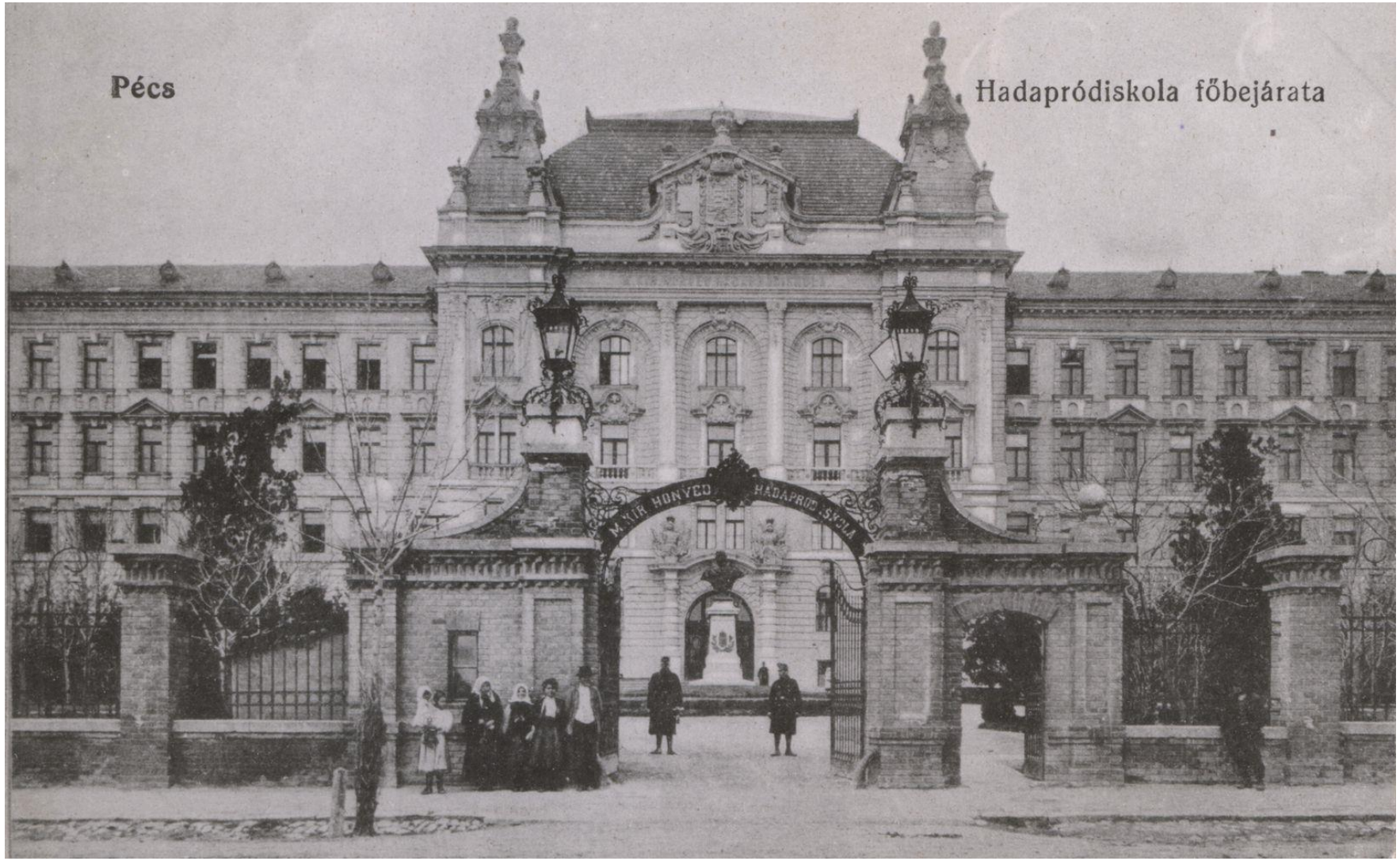

Hadapródiskola főbejárata

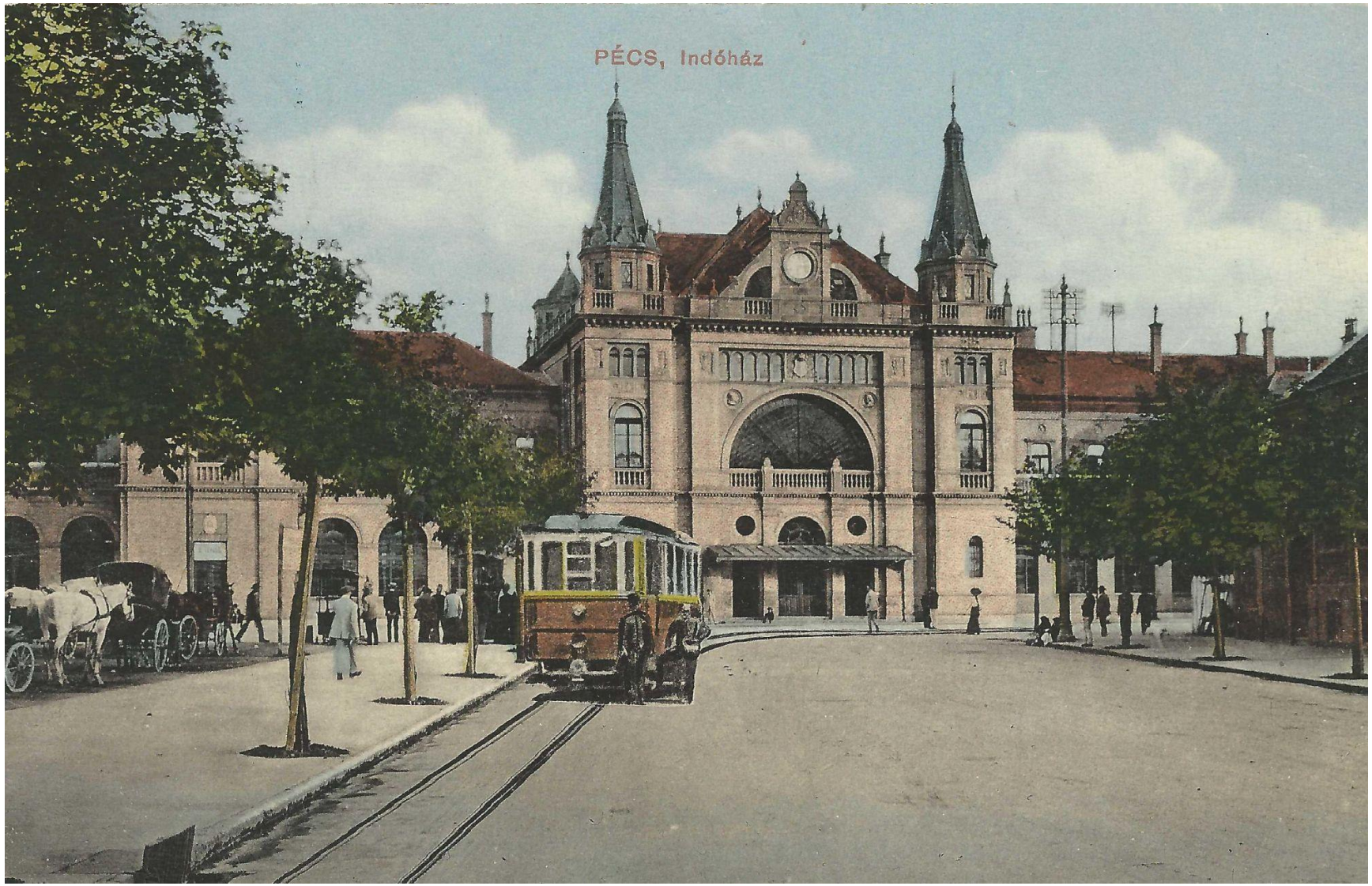

Pécs korabeli pályaudvara, Indóház

Korabeli Indóház utca, ma Szabadság utca

Weber-Tarlós Károly festménye

Szervező és Végrehajtó Bizottság

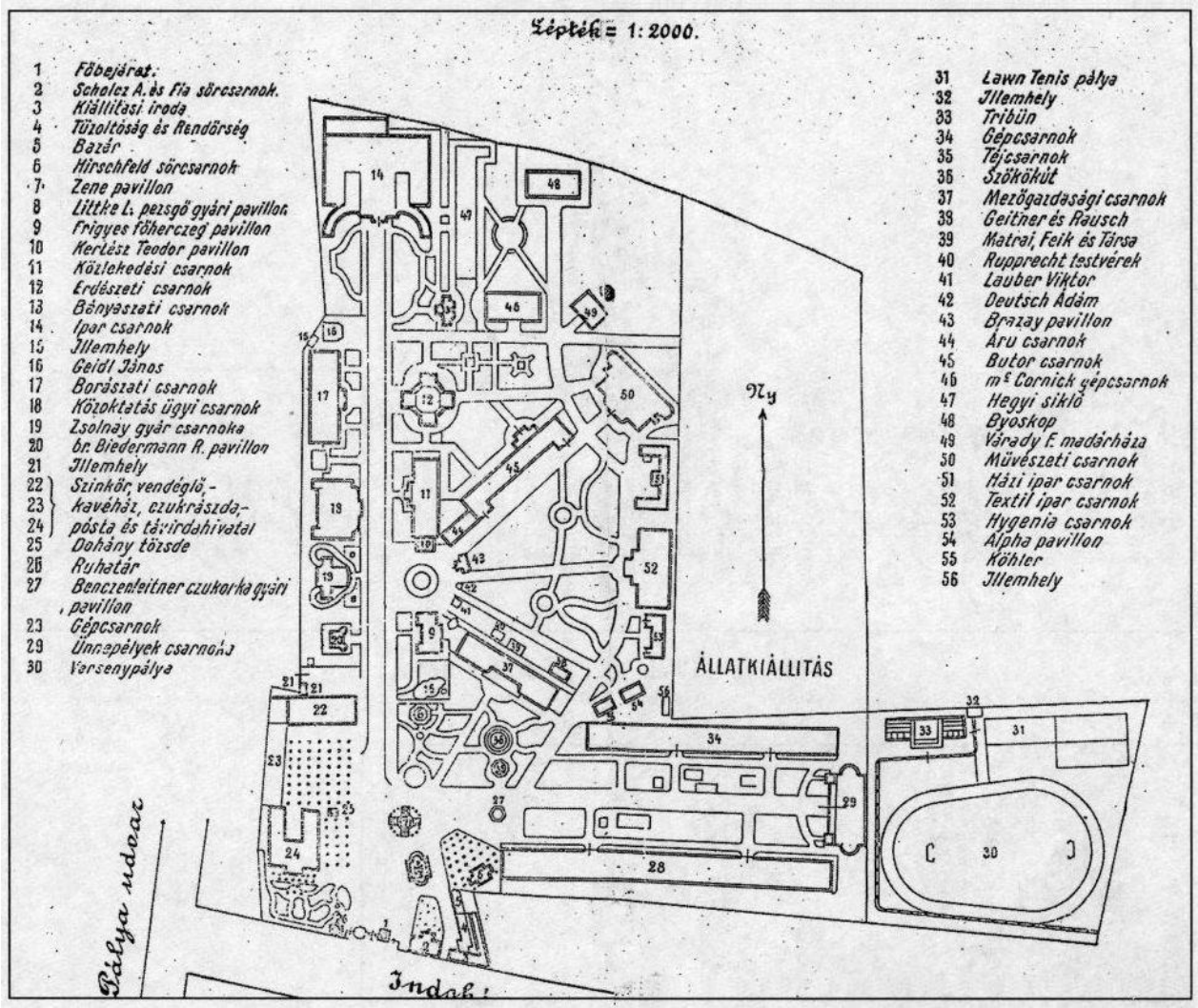

A leghasznosabb tudnivalók

„A Pécsre érkező idegenek részére az 1907. évi országos kiállítás tartamára megfelelő lakások bőven állanak rendelkezésre. Pécsnek 5 szállodáján kívül mintegy 2000 szobát jegyzett elő a kiállítási végrehajtó bizottság külön kiküldött elszállásolási bizottsága, mely a pályaudvaron *minden vonat érkezésénél* az e célra rendelkezésre bocsátott helyiségben hivatalnokot tart, aki megmondja, magánházakban milyen szoba és milyen áron áll rendelkezésre. [...]

A bérkocsik díjazása a pályaudvartól a városba 1 korona 60 fillér. A pályaudvarra és vissza ugyanazon személynek 3 K. Egyebekben a bérkocsi díja Pécsett nappal 1 órára 1 K. 60 fillér, félórára 1 K.; éjjelre 1 órára 2 K. 40 fillér, félórára 1 K. 40 fillér. A Tettyére vagy onnét a városba 2 K., Ráczvárosba (kirándulóhely) 2 K., Bányatelepre vagy onnét 4 K., a Köztemetőbe 2 K. (...) A bérkocsi belsejébe el nem helyezhető málháért 20 fillér fizetendő. A pécsi szőlőhegyekbe a díjszabás távolság szerint 1 és 2 K. között változik.

A bérszolgáknak (hordároknak) a pályaudvaron a MÁV által megállapított díjak járnak.

A pécsi telefonhálózatba közel 500 állomás van bekapcsolva. Ezen kívül *Baranya–Baksa* az ehhez tartozó pusztákkal, *Baranya–Szent-Lőrincz*, *Komló–Pécsvárad–Sellye–Siklós* és *Szigetvár* vannak bekapcsolva.

A pécsi városi múzeum (Rákóczi u. 11. sz.) a kiállítás tartama alatt minden délelőtt 9-10 óráig díjtalanul nyitva áll. Máskor csak 1 K. belépődíj lefizetése mellett tekinthető meg."

A kiállítási térkép és a leghasznosabb tudnivalók

Az 1907. évi Pécsi Országos Kiállítás és Vásár plakátja

Belépőjegy

a Pécsi Országos Kiállitás területére.

Érvényes 1907. julius 1 — ig.

Borsy György úr

részére.

titkár.

elnök.

Belépőjegy Borsy Károly gyűjteményéből

A kiállítás díszes főbejárata

A kiállítás díszes főbejárata

A kiállítás egyik belső utcájának látképe

A kiállítás másik belső utcájának látképe

A kiállítás belső utcájának látképe

Frigyes főherceg pavilonja

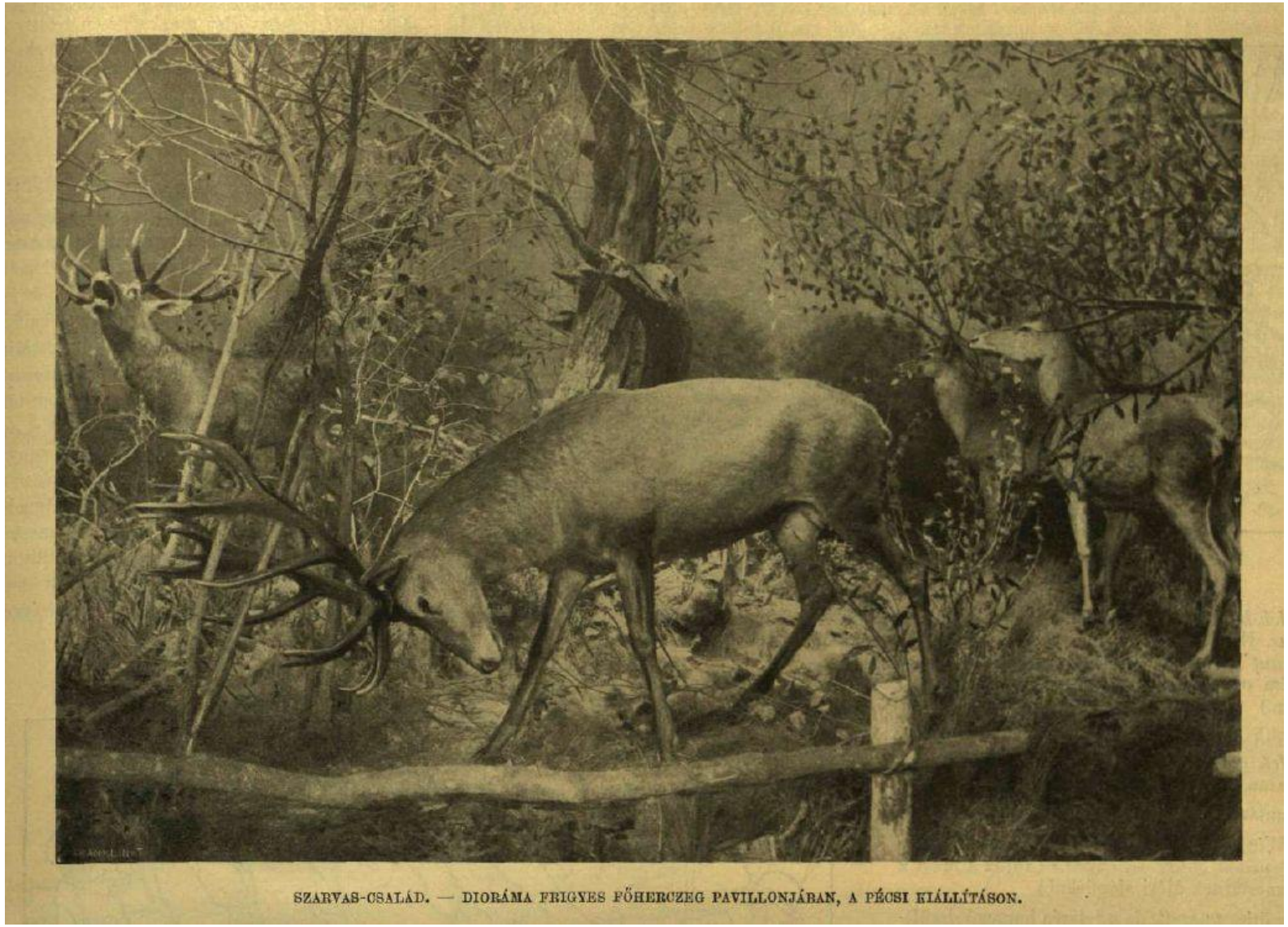

A főhercegi pavilonban levő dioráma részlet

A kiállítás belső útja

Mezőgazdasági csarnok

Parkrészlet a Mezőgazdasági csarnokkal

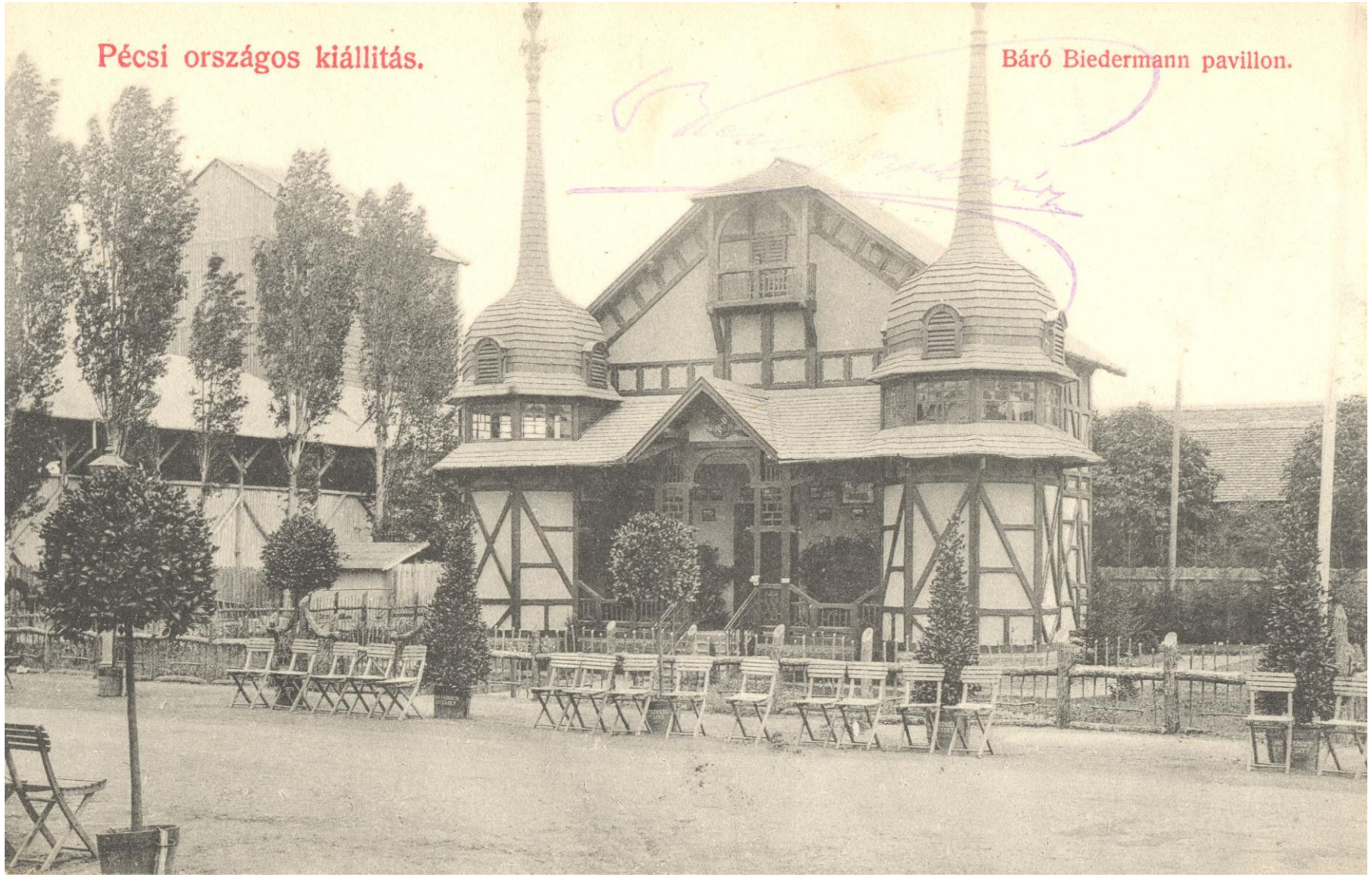

Báró Biedermann pavilonja

Faipari pavilon

Erdészeti pavilon

Hajózási és Erdészeti pavilon

Bányászati pavilon

Borászati pavilon

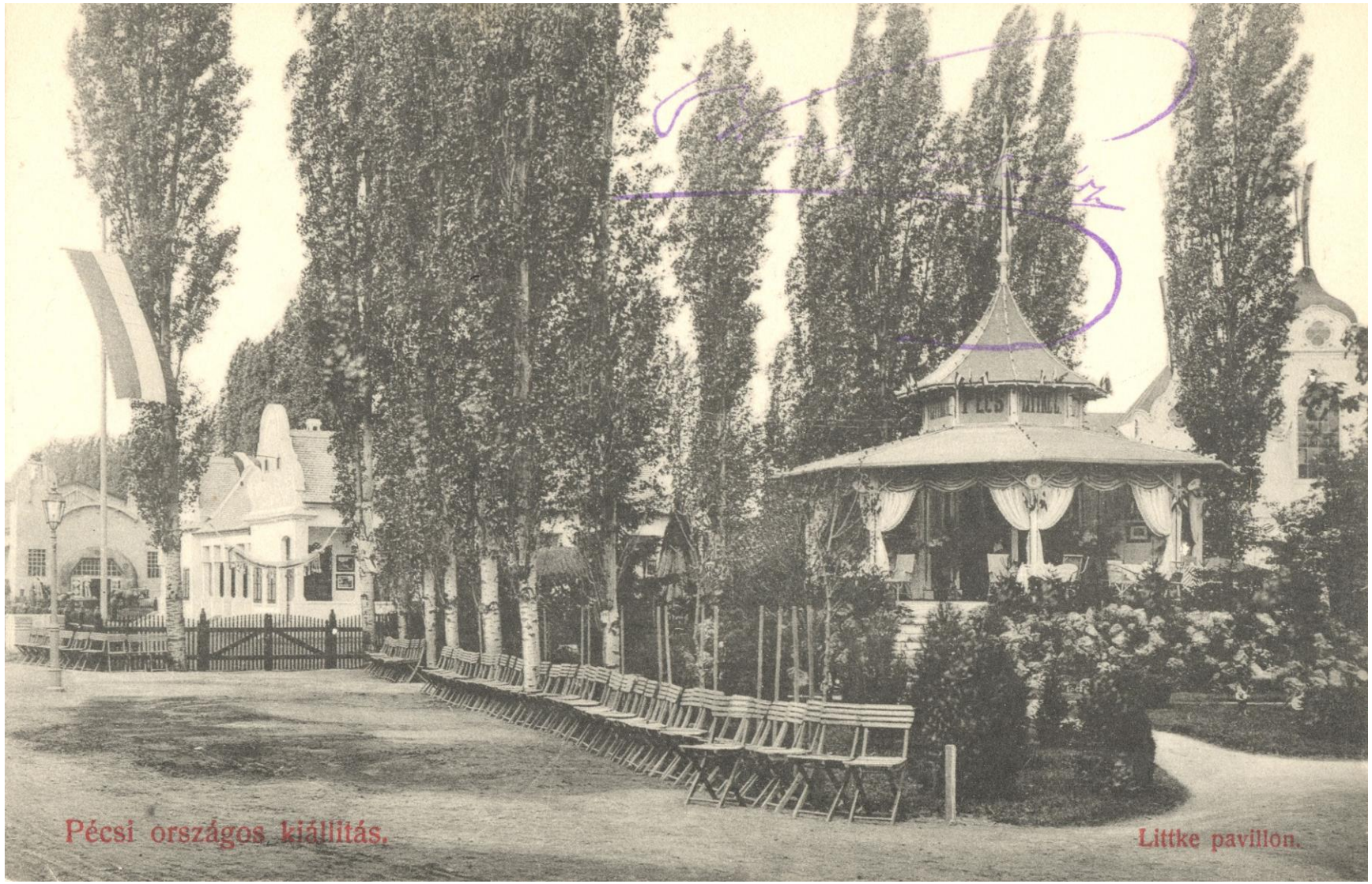

Littke pezsgőgyáros pavilonja

Zenepavilon, Fricsay Richárd karmesterrel a honvéd zenekar

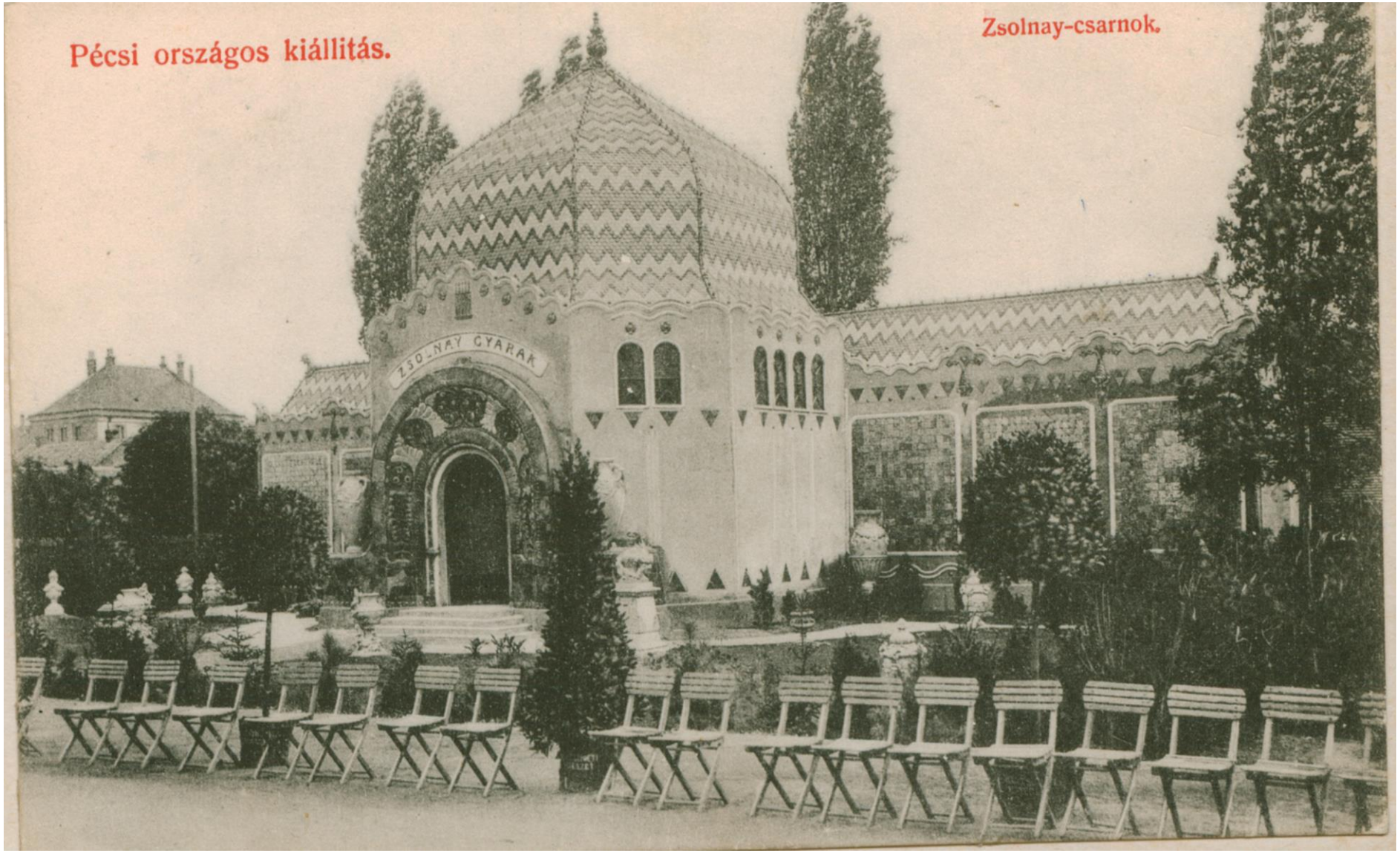

Zsolnay csarnok

Közlekedési csarnok

Iparcsarnok

Textilcsarnok

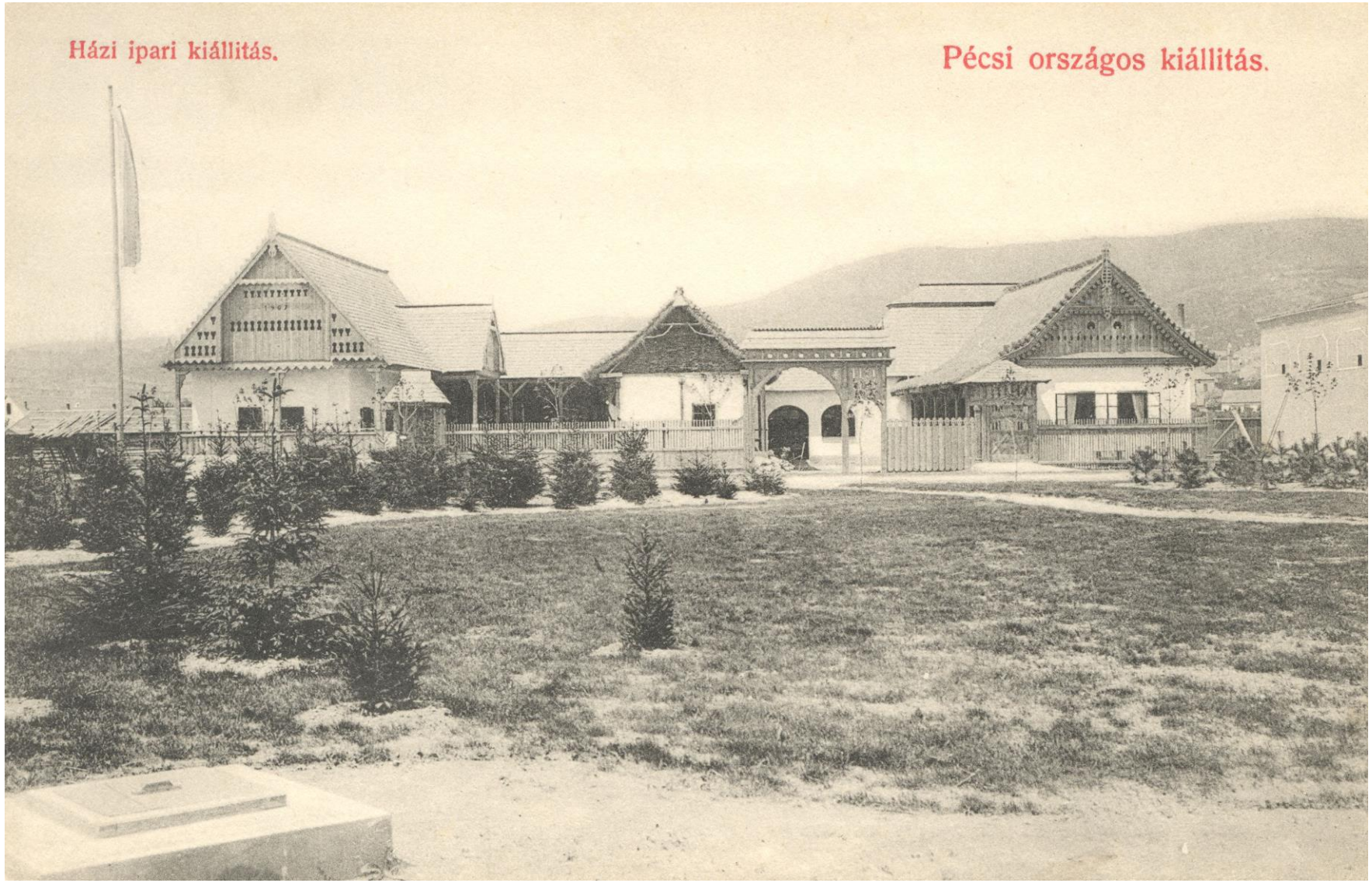

Házi ipari kiállítás

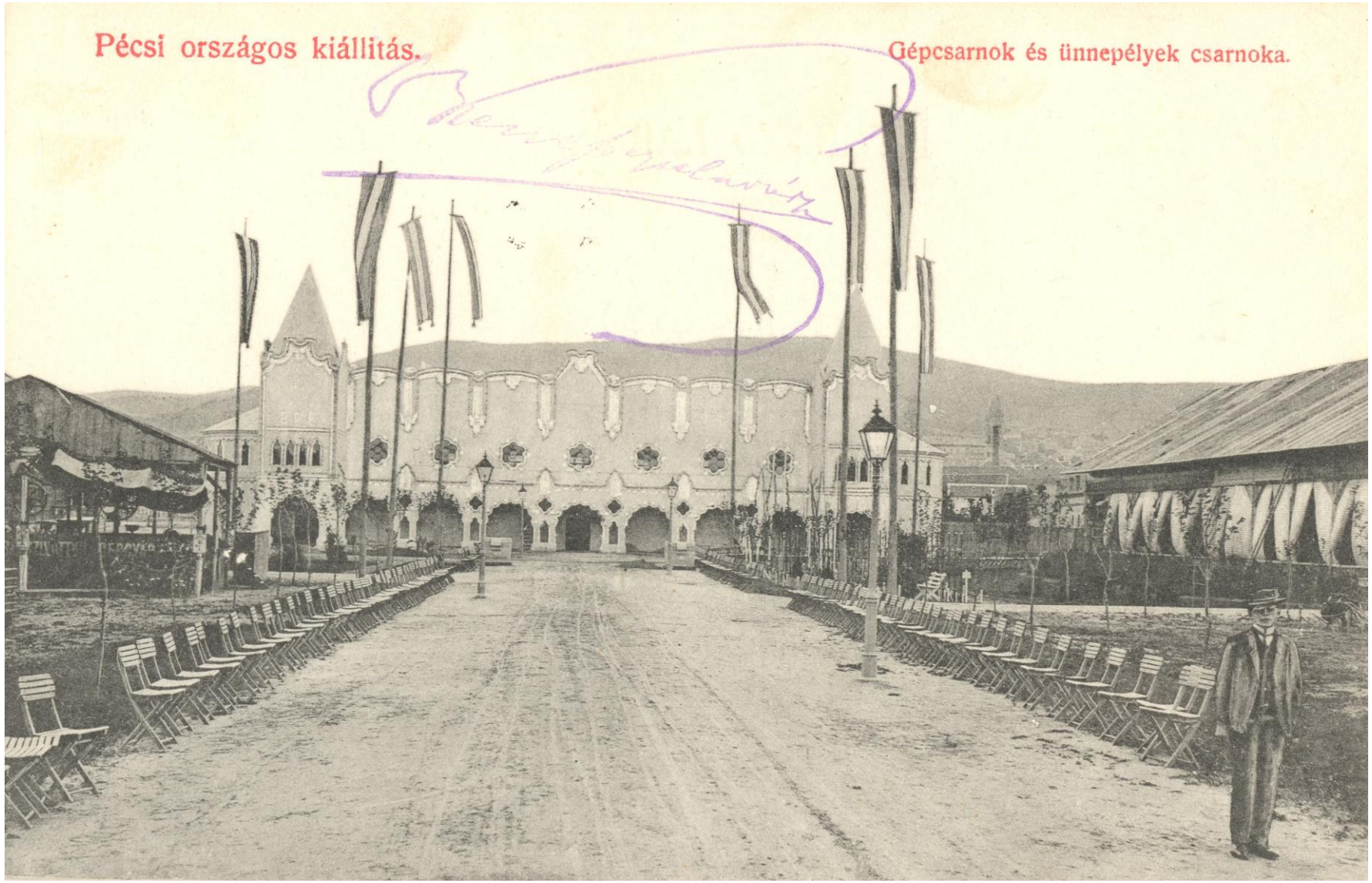

Gépcsarnokok és az Ünnepélyek csarnoka

Ünnepélyek csarnoka

Kiállítási cukrászda

Nézőközönség

Hygieniai pavilon

Bioskop mozi

Geittner Rausch pavilon

Közoktatásügyi pavilon

Művészeti Pavilon

Tűzoltó fecskendő

Turul léghajó

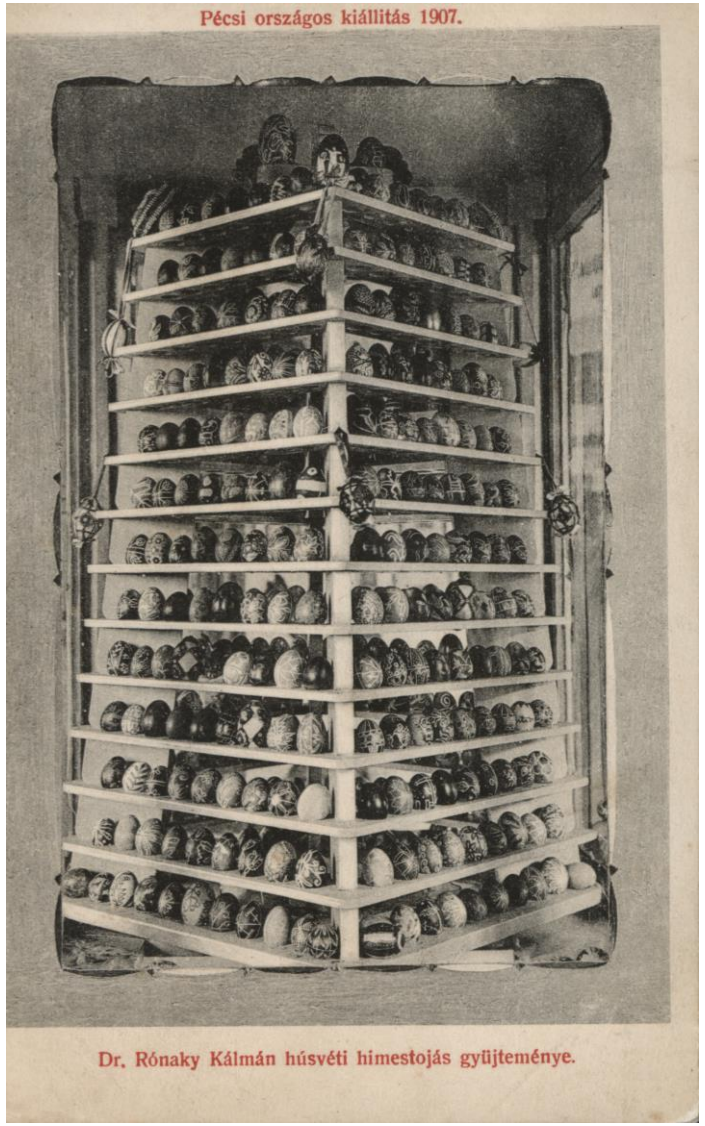

Rónaky hímestojás gyűjteménye

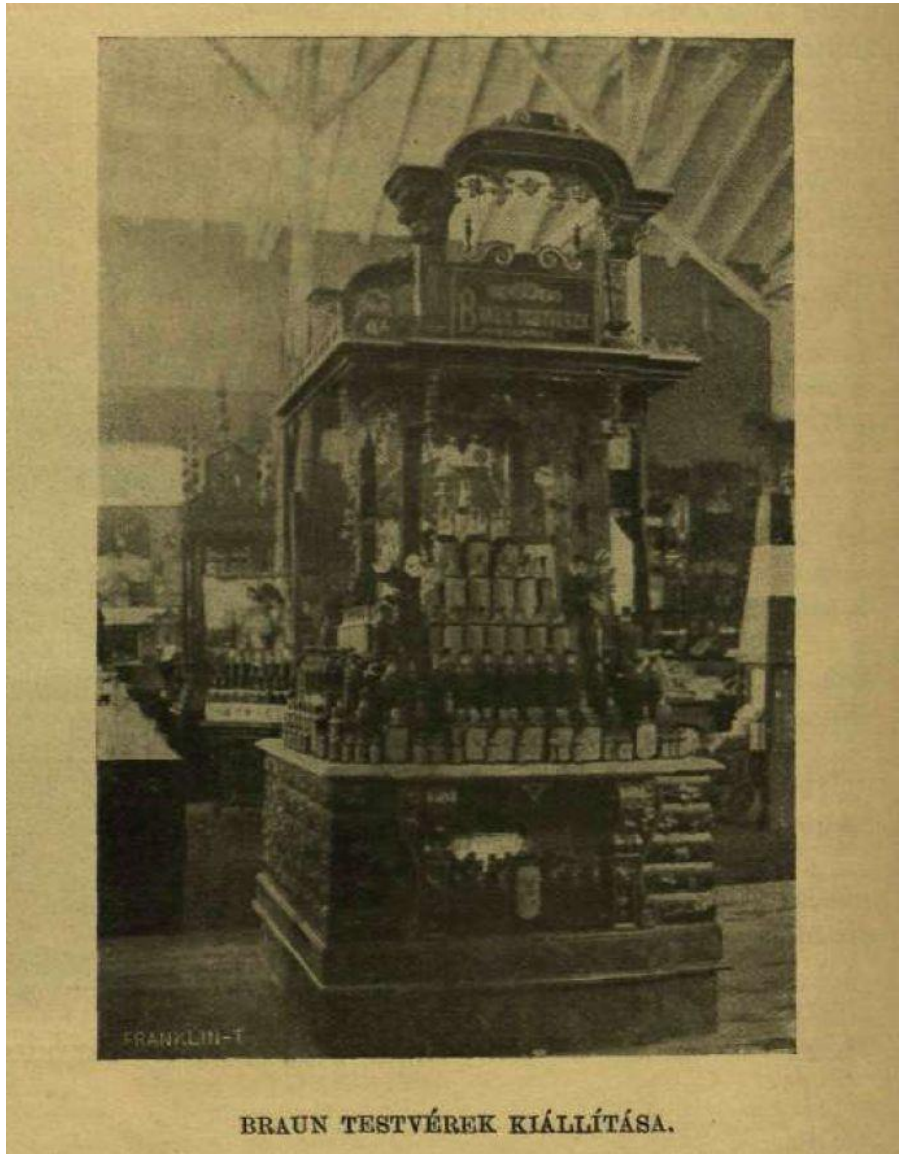

Braun testvérek kiállítása

Sport pavilon

Kiállítási emlékérmek

Tarnik kocsigyártó kiállítási jelentkezési lapja

Tarnik kocsigyártó kiállítási jelentkezési lapjának borítékja

Zsolnay Vilmos szobrának avatása

Zsolnay Vilmos szobra mellékalakokkal

Zsolnay Kacsás kút

Zsolnay eozin kút a Széchenyi téren

Zsolnay eozin kút a Széchenyi téren

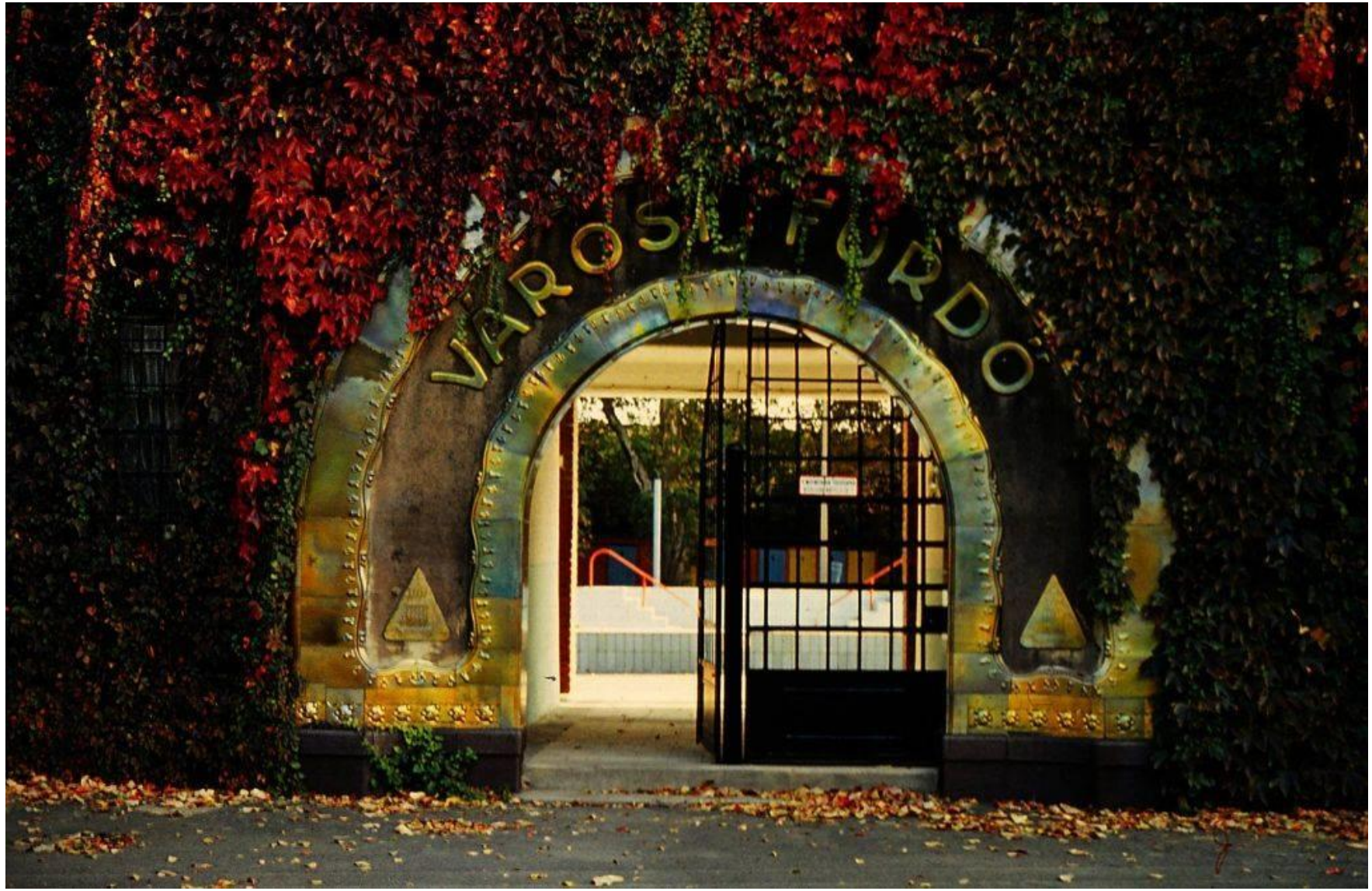

Városi strandfürdő bejárata eozin lapokkal

IRODALMI HIVATKOZÁSOK

[1] Bodor F.: *A Zsolnay család története*. Pécs, Janus Pannonius Múzeum, 2004.

[2] Günther Zs., Kertész R.: *Zsolnay: A gyár és a művészet*. Budapest, Corvina Kiadó, 2010.

[3] Márfi A.: *A pécsi országos kiállítás (1907): városépítés és reprezentáció.* Tanulmányok Pécs történetéből. Pécs, PTE TTI, 2012.

[4] N. Kovács T.: *Zsolnay Miklós és a gyár modernizációja a 20. század elején.* Pécsi Szemle, 2007/3, 45–56. Könyvnyomdájában, 1907.

[5] P. Horváth T.: *Tündérváros - Zsolnay Miklós titkos élete*, Budapest, PRAE.HU Kft., 2014.

[6] Tatai M.: *A Zsolnay-gyár a századfordulón – család és cégvezetés.* Művészet és ipar Magyarországon a dualizmus korában. Budapest, MTA Művészettörténeti Kutatóintézet, 2001.

[7] Schneider G.: *A Zsolnay-gyár és Pécs városának kapcsolata az országos kiállítás tükrében.* Baranya Megyei Levéltár Évkönyve, 2008.

[8] Szirtes G., Vargha D. *Angstertől Zsolnayig (ipartörténeti tanulmányok)*, Pro Pannónia Kiadói Alapítvány, 2007.

[9] Zsolnay T., M. Zsolnay M., Sikota Gy. *A gyár és a család története 1863-1948/A gyár története 1948-1973,* Budapest, Corvina Kiadó, 1974.

[10] *** *Budapesti Közlöny*, 41. évfolyam, 175. szám, Magyar Királyi Belügyminisztérium, Budapest, 1907.

[11] *** *Építő Ipar*, 31. évfolyam, 38. szám (1602.), Magyar Mérnök- és Építész-Egylet, Budapest, 1907.

[12] *** *Építő Ipar*, 31. évfolyam, 39. szám (1603.), Magyar Mérnök- és Építész-Egylet, Budapest, 1907.

[13] *** *Magyar Méh*, 28. évfolyam, 9. szám, Magyar Országos Méhészeti Egyesület, Budapest, 1907.

[14] *** *Pécsi Országos Kiállítás 1907: Hivatalos kiállítási katalógus,* Pécs, Nyomtatott az Ifj. Engel Adolf

[15] *** *Vasárnapi Újság*, 1907/5. Pécsi országos kiállítás (képekkel), Pesti Könyvnyomda Részvénytársaság, Budapest, 1907. 392.

KÖSZÖNÖM A FIGYELMET!